fusepol SILESIA

KATALOG CENOWY 2022.2

AUTORYZOWANY PARTNER Fusion

KSZTAŁTKI ELEKTROOPOROWE 3

KSZTAŁTKI DOCZOŁOWE 18

OGÓLNE WARUNKI SPRZEDAŻY 31

Fusepol Silesia s.c.

ul. Chorzowska 58b
44-100 Gliwice

tel/fax (32) 335-30-05

tel. kom. 606 820 978
tel. kom. 602 260 077

email: biuro@fusepol-silesia.pl

Czynne Pn-Pt: 7:30 - 15:00

KSZTAŁTKI ELEKTROOPOROWE

Mufy elektrooporowe	4
Redukcje elektrooporowe	5
Zaślepki elektrooporowe	6
Kolana elektrooporowe 90°	7
Kolana elektrooporowe 45°	8
Trójniki elektrooporowe równoprzelotowe	9
Trójniki elektrooporowe redukcyjne	10
Nawiertki elektrooporowe	11
Odgałęzienia siodłowe	14
Odgałęzienia z zaworem i do balonowania	16
Adaptor PE-Mosiądz	17

MUFY ELEKTROOPOROWE

PE100 WODA PN16 GAZ PN10				
KOD TOWARU	ŚREDNICA KSZTAŁTKI	CENA PLN/NETTO	CZAS ZGRZEWANIA (sek)	CZAS CHŁODZENIA (min)
CBKHA20	20 mm	20,47	35	3
CBKHA25	25 mm	19,72	30	3
CBKHA32	32 mm	20,69	45	3
CBKHA40	40 mm	22,29	40	5
CBKHA50	50 mm	35,43	90	5
CBKHA63	63 mm	33,73	35	3
CBKHA75	75 mm	61,74	50	5
CBKHA90	90 mm	62,19	90	10
CBKHA110	110 mm	71,45	160	10
CBKHA125	125 mm	126,90	200	10
CBKHA140	140 mm	162,80	160	10
CBKHA160	160 mm	136,51	300	20
CBKHA160.17	160 mm	130,18		
CBKHA180	180 mm	211,51	360	20
CBKHA180.17	180 mm	189,44		
CBKHA200	200 mm	265,81	440	20
CBKHA200.17	200 mm	215,42		
CBKHA225	225 mm	322,98	600	30
CBKHA225.17	225 mm	266,27		
CBKHA250	250 mm	516,64	900	30
CBKHA250.17	250 mm	376,57		
CBKHA280	280 mm	753,94	900	30
CBKHA280.17	280 mm	536,98		
CBKHA315	315 mm	769,47	1140	30
CBKHA315.17	315 mm	604,97		
CBKHA355	355 mm	1243,23	1200	30
CBKHA355.17	355 mm	1142,71		
CBKHA400	400 mm	1881,68	1680	30
CBKHA400.17	400 mm	1412,78		

REDUKCJE ELEKTROOPOROWE

PE100 WODA PN16 GAZ PN10				
KOD TOWARU	ŚREDNICA KSZTAŁTKI	CENA PLN/NETTO	CZAS ZGRZEWANIA (sek)	CZAS CHŁODZENIA (min)
RBKHA25X20	25 x 20 mm	43,25	35	3
RBKHA32X20	32 x 20 mm	43,83	40	3
RBKHA32X25	32 x 25 mm	31,43	30	3
RBKHA40X25	40 x 25 mm	56,09	29	6
RBKHA40X32	40 x 32 mm	54,50	50	5
RBKHA50X32	50 x 32 mm	71,51	60	5
RBKHA50X40	50 x 40 mm	73,82	60	5
RBKHA63X32	63 x 32 mm	77,51	90	5
RBKHA63X40	63 x 40 mm	77,51	70	5
RBKHA63X50	63 x 50 mm	77,51	120	10
RBKHA75X63	75 x 63 mm	115,05	80	7
RBKHA90X63	90 x 63 mm	118,22	80	5
RBKHA110X63	110 x 63 mm	166,61	120	8
RBKHA110X90	110 x 90 mm	178,78	120	10
RBKHA125X90	125 x 90 mm	219,15	160	10
RBKHA160X90	160 x 90 mm	340,25	300	20
RBKHA160X110	160 x 110 mm	340,25	320	20
RBKHA180X125	180 x 125 mm	438,29	220	10

ZAŚLEPKI ELEKTROOPOROWE

PE100 WODA PN16 GAZ PN10				
KOD TOWARU	ŚREDNICA KSZTAŁTKI	CENA PLN/NETTO	CZAS ZGRZEWANIA (sek)	CZAS CHŁODZENIA (min)
ECBKHA20	20 mm	40,14	35	3
ECBKHA25	25 mm	40,14	30	3
ECBKHA32	32 mm	46,71	45	3
ECBKHA40	40 mm	49,31	40	5
ECBKHA50	50 mm	74,39	90	5
ECBKHA63	63 mm	80,45	35	5
ECBKHA75	75 mm	136,68	50	5
ECBKHA90	90 mm	151,27	90	10
ECBKHA110	110 mm	194,06	160	10
ECBKHA125	125 mm	245,27	200	10
ECBKHA140	140 mm	484,43	200	10
ECBKHA160	160 mm	356,40	300	20
ECBKHA180	180 mm	471,22	360	20
ECBKHA200	200 mm	749,71	440	30
ECBKHA225	225 mm	922,72	600	30
ECBKHA250	250 mm	1268,73	900	30

KOLANA ELEKTROOPOROWE 90°

PE100 WODA PN16 GAZ PN10				
KOD TOWARU	ŚREDNICA KSZTAŁTKI	CENA PLN/NETTO	CZAS ZGRZEWANIA (sek)	CZAS CHŁODZENIA (min)
EBKHA20X90	20 mm x 90°	90,32	35	3
EBKHA25X90	25 mm x 90°	49,73	30	3
EBKHA32X90	32 mm x 90°	50,88	60	5
EBKHA40X90	40 mm x 90°	62,31	50	5
EBKHA50X90	50 mm x 90°	76,31	90	5
EBKHA63X90	63 mm x 90°	90,89	35	5
EBKHA75X90	75 mm x 90°	185,50	70	5
EBKHA90X90	90 mm x 90°	148,63	90	10
EBKHA110X90	110 mm x 90°	205,79	160	15
EBKHA125X90	125 mm x 90°	308,68	200	15
EBKHA160X90	160 mm x 90°	543,06	200	10
EBKHA180X90	180 mm x 90°	617,37	300	20
EBKHA 200X90	200 mm x 90°	1303,34	440	20
EBKHA 225X90	225 mm x 90°	1531,99	600	30
EBKHA 250X90	250 mm x 90°	2040,75	900	30

KOLANA ELEKTROOPOROWE 45°

PE100 WODA PN16 GAZ PN10				
KOD TOWARU	ŚREDNICA KSZTAŁTKI	CENA PLN/NETTO	CZAS ZGRZEWANIA (sek)	CZAS CHŁODZENIA (min)
EBKHA32X45	32 mm x 45°	56,94	45	5
EBKHA40X45	40 mm x 45°	62,88	50	5
EBKHA50X45	50 mm x 45°	79,63	90	5
EBKHA63X45	63 mm x 45°	103,07	35	5
EBKHA75X45	75 mm x 45°	185,50	70	5
EBKHA90X45	90 mm x 45°	153,66	110	10
EBKHA110X45	110 mm x 45°	239,80	140	10
EBKHA125X45	125 mm x 45°	311,60	140	10
EBKHA160X45	160 mm x 45°	596,79	240	10
EBKHA180X45	180 mm x 45°	616,68	240	20
EBKHA 200X45	200 mm x 45°	1303,34	440	20
EBKHA 225X45	225 mm x 45°	1531,99	600	30
EBKHA 250X45	250 mm x 45°	2040,75	900	30

TRÓJNIKI ELEKTROOPOROWE

PE100 WODA PN16 GAZ PN10				
KOD TOWARU	ŚREDNICA KSZTAŁTKI	CENA PLN/NETTO	CZAS ZGRZEWANIA (sek)	CZAS CHŁODZENIA (min)
ETBKHA20	20 x 20 x 20 mm	73,82	30	3
ETBKHA25	25 x 25 x 25 mm	72,09	35	3
ETBKHA32	32 x 32 x 32 mm	73,24	50	3
ETBKHA40	40 x 40 x 40 mm	84,77	50	5
ETBKHA50	50 x 50 x 50 mm	91,69	90	5
ETBKHA63	63 x 63 x 63 mm	103,23	40	5
ETBKHA75	75 x 75 x 75 mm	169,61	120	10
ETBKHA90	90 x 90 x 90 mm	169,84	110	8
ETBKHA110	110 x 110 x 110 mm	244,52	140	10
ETBKHA125	125 x 125 x 125 mm	384,08	200	15
ETBKHA160	160 x 160 x 160 mm	605,53	360	20
ETBKHA180	180 x 180 x 180 mm	716,83	360	19
ETBKHA 200	200 x 200 x 200 mm	2018,44	440	20
ETBKHA 225	225 x 225 x 225 mm	2277,96	600	30
ETBKHA 250	250 x 250 x 250 mm	2566,30	900	30

TRÓJNIKI REDUKCYJNE ELEKTROOPOROWE

PE100 WODA PN16 GAZ PN10				
KOD TOWARU	ŚREDNICA KSZTAŁTKI	CENA PLN/NETTO	CZAS ZGRZEWANIA (sek)	CZAS CHŁODZENIA (min)
RTBKHA20X32	20 x 20 x 32 mm	87,08	50	3
RTBKHA25X32	25 x 25 x 32 mm	92,27	35	3
RTBKHA50X40	50 x 50 x 40 mm	147,06	120	10
RTBKHA63X40	63 x 63 x 40 mm	79,99	40	5
RTBKHA63X50	63 x 63 x 50 mm	86,50	40	5
RTBKHA90X63	90 x 90 x 63 mm	119,95	110	8
RTBKHA110X63	110 x 110 x 63 mm	206,46	140	10
RTBKHA110X90	110 x 110 x 90 mm	217,30	140	10
RTBKHA125X63	125 x 125 x 63 mm	859,85	200	15
RTBKHA125X90	125 x 125 x 90 mm	305,65	200	15
RTBKHA125X110	125 x 125 x 110 mm	778,54	200	15
RTBKHA160X63	160 x 160 x 63 mm	1389,84	360	20
RTBKHA160X90	160 x 160 x 90 mm	1078,42	360	20
RTBKHA160X110	160 x 160 x 110 mm	478,66	360	20
RTBKHA160X125	160 x 160 x 125 mm	1043,82	200	10
RTBKHA180X90	180 x 180 x 90 mm	974,62	360	19
RTBKHA180X125	180 x 180 x 125 mm	570,93	360	19

NAWIERTKI ELEKTROOPOROWE

PE100 WODA PN16 GAZ PN10				
KOD TOWARU	ŚREDNICA KSZTAŁTKI	CENA PLN/NETTO	CZAS ZGRZEWANIA (sek)	CZAS CHŁODZENIA (min)
MTBKHA30X20U	30 X 20 mm	117,65	35	5
MTBKHA40X20U	40 x 20 mm	176,47	40	3
MTBKHA40X25U	40 x 25 mm	176,47	40	3
MTBKHA40X32U	40 x 32 mm	176,47	40	3
MTBKHA50X32U	50 x 32 mm	176,47	40	3
MTBKHA63X20U	63 x 20 mm	175,03	80	10
MTBKHA63X25U	63 x 25 mm	175,03	80	10
MTBKHA63X32U	63 x 32 mm	175,03	80	10
MTBKHA63X40U	63 x 40 mm	259,51	100	10
MTBKHA63X50U	63 x 50 mm	NA ZAPYTANIE	100	10
MTBKHA63X63U	63 x 63 mm	273,93	100	10
MTBKHA75X20U	75 x 20 mm	NA ZAPYTANIE	90	10
MTBKHA75X32U	75 x 32 mm	176,47	90	10
MTBKHA75X40U	75 x 40 mm	351,79	100	10
MTBKHA75X50U	75 x 50 mm	363,32	100	10
MTBKHA75X63U	75 x 63 mm	351,79	100	10
MTBKHA90X20U	90 x 20 mm	179,35	90	10
MTBKHA90X25U	90 x 25 mm	179,35	90	10
MTBKHA90X32U	90 x 32 mm	179,35	90	10
MTBKHA90X40U	90 x 40 mm	268,16	100	10
MTBKHA90X50U	90 x 50 mm	432,52	100	10
MTBKHA90X63U	90 x 63 mm	305,65	100	10
MTBKHA110X20U	110 x 20 mm	186,27	80	10
MTBKHA110X25U	110 x 25 mm	186,27	80	10
MTBKHA110X32U	110 x 32 mm	186,27	80	10
MTBKHA110X40U	110 x 40 mm	272,78	100	10
MTBKHA110X50U	110 x 50 mm	351,79	100	10
MTBKHA110X63U	110 x 63 mm	277,39	100	10

NAWIERTKI ELEKTROOPOROWE

PE100 WODA PN16 GAZ PN10				
KOD TOWARU	ŚREDNICA KSZTAŁTKI	CENA PLN/NETTO	CZAS ZGRZEWANIA (sek)	CZAS CHŁODZENIA (min)
MTBKHA125X20U	125 x 20 mm	227,80	80	10
MTBKHA125X25U	125 x 25 mm	210,49	80	10
MTBKHA125X32U	125 x 32 mm	210,49	80	10
MTBKHA125X40U	125 x 40 mm	351,79	100	10
MTBKHA125X50U	125 x 50 mm	NA ZAPYTANIE	100	10
MTBKHA125X63U	125 x 63 mm	302,77	100	10
MTBKHA160X20U	160 x 20 mm	210,49	100	10
MTBKHA160X25U	160 x 25 mm	210,49	100	10
MTBKHA160X32U	160 x 32 mm	210,49	100	10
MTBKHA160X40U	160 x 40 mm	392,15	100	10
MTBKHA160X50U	160 x 50 mm	392,15	100	10
MTBKHA160X63U	160 x 63 mm	402,53	100	10
MTBKHA180X20U	180 x 20 mm	216,84	100	10
MTBKHA180X25U	180 x 25 mm	216,84	100	10
MTBKHA180X32U	180 x 32 mm	216,84	100	10
MTBKHA180X40U	180 x 40 mm	430,91	100	10
MTBKHA180X63U	180 x 63 mm	415,22	100	10
MTBKHA200X25U	200 x 25 mm	227,80	100	10
MTBKHA200X32U	200 x 32 mm	227,80	100	10
MTBKHA200X40U	200 x 40 mm	418,11	100	10
MTBKHA200X63U	200 x 63 mm	418,11	100	10
MTBKHA225X25U	225 x 25 mm	233,56	100	10
MTBKHA225X32U	225 x 32 mm	233,56	100	10
MTBKHA225X40U	225 x 40 mm	415,22	100	10
MTBKHA225X63U	225 x 63 mm	415,22	100	10

NAWIERTKI ELEKTROOPOROWE

BEZ DOLNEJ OBEJMY MONTAŻOWEJ

PE100 WODA PN16 GAZ PN10				
KOD TOWARU	ŚREDNICA KSZTAŁTKI	CENA PLN/NETTO	CZAS ZGRZEWANIA (sek)	CZAS CHŁODZENIA (min)
MTBKHA250X32	250 x 32 mm	183,97	100	10
MTBKHA250X63	250 x 63 mm	472,89	110	10
MTBKHA315X32	315 x 32 mm	226,30	100	10
MTBKHA315X63	315 x 63 mm	507,49	120	10
MTBKHA355X32	355 x 32 mm	236,45	100	10
MTBKHA355X63	355 x 63 mm	507,49	120	10

ODGAŁĘZIENIA SIODŁOWE ELEKTROOPOROWE

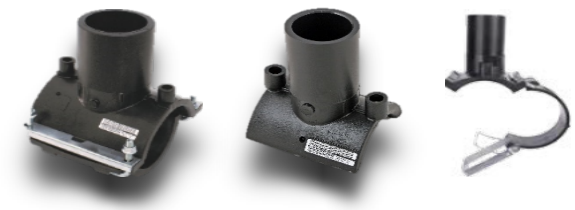

PE100 WODA PN16 GAZ PN10				
KOD TOWARU	ŚREDNICA KSZTAŁTKI	CENA PLN/NETTO	CZAS ZGRZEWANIA (sek)	CZAS CHŁODZENIA (min)
MBBKHA40X20U	40 x 20 mm	168,97	40	5
MBBKHA40X25U	40 x 25 mm	171,28	40	5
MBBKHA40X32U	40 x 32 mm	171,28	40	5
MBBKHA63X20U	63 x 20 mm	NA ZAPYTANIE	140	10
MBBKHA63X25U	63 x 25 mm	190,66	140	10
MBBKHA63X32U	63 x 32 mm	201,84	140	10
MBBKHA63X40U	63 x 40 mm	168,97	100	10
MBBKHA63X63U	63 x 63 mm	184,54	100	10
MBBKHA75X63U	75 x 63 mm	210,49	100	10
MBBKHA90X20U	90 x 20 mm	NA ZAPYTANIE	140	10
MBBKHA90X25U	90 x 25 mm	NA ZAPYTANIE	140	10
MBBKHA90X32U	90 x 32 mm	NA ZAPYTANIE	140	10
MBBKHA90X40U	90 x 40 mm	210,49	100	10
MBBKHA90X63U	90 x 63 mm	213,38	100	10
MBBKHA90X90U	90 x 90 mm	420,99	100	10
MBBKHA110X40U	110 x 40 mm	205,30	100	10
MBBKHA110X63U	110 x 63 mm	205,30	100	10
MBBKHA110X90U	110 x 90 mm	438,29	120	10
MBBKHA 110X110	110 x 110 mm	980,39		
MBBKHA125X40U	125 x 40 mm	210,49	100	10
MBBKHA125X63U	125 x 63 mm	210,49	100	10
MBBKHA125X90U	125 x 90 mm	478,66	120	10
MBBKHA160X40U	160 x 40 mm	250,29	100	10

ODGAŁĘZIENIA SIODŁOWE ELEKTROOPOROWE

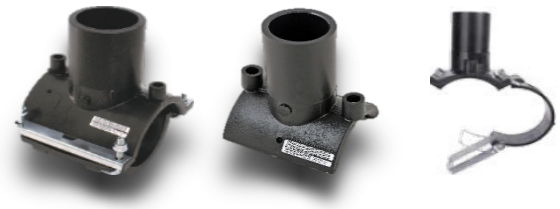

PE100 WODA PN16 GAZ PN10				
KOD TOWARU	ŚREDNICA KSZTAŁTKI	CENA PLN/NETTO	CZAS ZGRZEWANIA (sek)	CZAS CHŁODZENIA (min)
MBBKHA160X63U	160 x 63 mm	250,29	100	10
MBBKHA160X90U	160 x 90 mm	738,17	120	10
MBBKHA160X110U	160 x 110 mm	755,47	120	10
MBBKHA180X40U	180 x 40 mm	NA ZAPYTANIE	100	10
MBBKHA180X63U	180 x 63 mm	265,28	100	10
MBBKHA180X90U	180 x 90 mm	755,47	120	10
MBBKHA180X110U	180 x 110 mm	778,54	120	10
MBBKHA180X125U	180 x 125 mm	778,54	120	10
MBBKHA200X63U	200 x 63 mm	311,42	100	10
MBBKHA200X90U	200 x 90 mm	605,53	120	10
MBBKHA225X63U	225 x 63 mm	363,32	100	10
MBBKHA225X90U	225 x 90 mm	611,30	120	10
MBBKHA225X110U	225 x 110 mm	1366,01		
MBBKHA225X160U	225 x 160 mm	634,37		
MBBKHA250X63*	250 x 63 mm	250,86	110	10
MBBKHA250X90U	250 x 90 mm	611,30	120	10
MBBKHA250X110U	250 x 110 mm	1432,35		
MBBKHA280X63*	280 x 63 mm	250,86	120	10
MBBKHA315X63*	315 x 63 mm	250,86	120	10
MBBKHA315X90*	315 x 90 mm	NA ZAPYTANIE		
MBBKHA315X110*	315 x 110 mm	NA ZAPYTANIE		
MBBKHA315X125*	315 x 125 mm	NA ZAPYTANIE		
MBBKHA315X160*	315 x 160 mm	NA ZAPYTANIE		
MBBKHA355X63*	355 x 63 mm	253,75	120	10

* BEZ DOLNEJ OBEJMY MONTAŻOWEJ

ODGAŁĘZIENIA SIODŁOWE DO ZAWORÓW

PE100 WODA PN16 GAZ PN10				
KOD TOWARU	ŚREDNICA KSZTAŁTKI	CENA PLN/NETTO	CZAS ZGRZEWANIA (sek)	CZAS CHŁODZENIA (min)
OBSI63X63	63 x 63 mm	110,73		
OBSI75X63	75 x 63 mm	124,57		
OBSI90X63	90 x 63 mm	126,87		
OBSI110X63	110 x 63 mm	149,94		
OBSI125X63	125x 63 mm	182,81		
OBSI140X63	140 x 63 mm	262,40		
OBSI160X63	160 x 63 mm	295,27		
OBSI180X63	180 x 63 mm	320,07		
OBSI200X63	200 x 63 mm	392,15		
OBSI225X63	225 x 63 mm	420,99		
OBSI250X63	250 x 63 mm	628,60		
OBSI280X63	280 x 63 mm	628,60		
OBSI315X63	315 x 63 mm	651,67		
OBSI400X63	400 x 63 mm	651,67		

ZAWORY KĄTOWE				
ZAW63X32	63 x 32 mm	801,61		
ZAW63X63	63 x 63 mm	801,61		

FREZ NAWIERCAJĄCY				
NAW63X63	63 x 63 mm	122,84		

ADAPTOR DO BALONOWANIA				
ADBAL63X2,5”	63 mm x 2,5”	418,86		

ADAPTORY PE-MOSIĄDZ

PE100 WODA PN16 GAZ PN10				
KOD TOWARU	ŚREDNICA KSZTAŁTKI	CENA PLN/NETTO	RODZAJ GWINTU	NORMA
GWINT ZEWNĘTRZNY				
ZAD020X0,5	20 mm x ½”	135,52		
ZAD25X0.75	25 mm x 3/4"	63,44	gwint BSPT	EN12201 & EN1555
ZAD32X1	32 mm x 1"	87,66	gwint BSPT	EN12201 & EN1555
ZAD32X1.25	32 mm x 1-1/4”	201,84		
ZAD32X1.5	32 mm x 1½”	282,58		
ZAD40X1	40 mm x 1"	210,49		
ZAD40X1.25	40 mm x 1-1/4"	114,19	gwint BSPT	EN12201 & EN1555
ZAD40X1.5	40 mm x 1½”	210,49		
ZAD50X1	50 mm x 1"	216,26		
ZAD50X1.25	50 mm x 1-1/4”	216,26		
ZAD50X1.5	50 mm x 1½"	141,29	gwint BSPT	EN12201 & EN1555
ZAD63X1.25	63 mm x 1 1/4”	282,58		
ZAD63X1.5	63 mm x 1½”	282,58		
ZAD63X2	63 mm x 2"	187,43	gwint BSPT	EN12201 & EN1555
ZAD75X2.5	75 mm x 2½"	380,62	gwint BSPT	EN12201 & EN1555
ZAD90X3	90 mm x 3"	467,12	gwint BSPT	EN12201 & EN1555
ZAD110X4	110 mm x 4"	605,53	gwint BSPT	EN12201 & EN1555
ZAD125X4	125 mm x 4"	NA ZAPYTANIE	gwint BSPT	EN12201 & EN1555
GWINT WEWNĘTRZNY				
XAD25X0.75	25 mm x 3/4"	63,44	gwint BSPP	EN12201 & EN1555
XAD32X1	32 mm x 1"	87,66	gwint BSPP	EN12201 & EN1555
XAD40X1.25	40 mm x 1-1/4"	114,19	gwint BSPP	EN12201 & EN1555
XAD50X1.5	50 mm x 1-1/2"	141,29	gwint BSPP	EN12201 & EN1555
XAD63X1	63 mm x 1”	308,53	gwint BSPP	EN12201 & EN1555
XAD63X1.25	63 mm x 1-1/4”	308,53	gwint BSPP	EN12201 & EN1555
XAD63X1.5	63 mm x 1 1/2”	308,53		
XAD63X2	63 mm x 2"	192,04		
XAD75X2.5	75 mm x 2½"	311,42	gwint BSPP	EN12201 & EN1555
XAD90X3	90 mm x 3"	426,76	gwint BSPP	EN12201 & EN1555
XAD110X4	110 mm x 4"	524,79	gwint BSPP	EN12201 & EN1555
XAD125X4	125 mm x 4"	NA ZAPYTANIE	gwint BSPP	EN12201 & EN1555

KSZTAŁTKI DOCZOŁOWE

Kolana 90°	19
Kolana 45°	20
Kolana 30°	21
Trójniki równoprzelotowe	22
Trójniki redukcyjne	23
Redukcje	26
Tuleje kołnierzowe	29
Zaślepki	30

KOLANA 90°

PE100 WODA PN16 GAZ PN10			
NAZWA TOWARU	ŚREDNICA KSZTAŁTKI	CENA PLN SDR11	CENA PLN SDR17
Kolano doczołowe długie 90° 25 mm	25 mm	27,03	
Kolano doczołowe długie 90° 32 mm	32 mm	29,41	
Kolano doczołowe długie 90° 40 mm	40 mm	37,08	
Kolano doczołowe długie 90° 50 mm	50 mm	49,73	
Kolano doczołowe długie 90° 63 mm	63 mm	65,20	58,76
Kolano doczołowe długie 90° 75 mm	75 mm	86,71	77,90
Kolano doczołowe długie 90° 90 mm	90 mm	99,42	89,68
Kolano doczołowe długie 90° 110 mm	110 mm	184,88	166,39
Kolano doczołowe długie 90° 125 mm	125 mm	235,86	212,18
Kolano doczołowe długie 90° 140 mm	140 mm	263,11	237,05
Kolano doczołowe długie 90° 160 mm	160 mm	345,28	310,63
Kolano doczołowe długie 90° 180 mm	180 mm	399,50	359,50
Kolano doczołowe długie 90° 200 mm	200 mm	546,81	491,94
Kolano doczołowe długie 90° 225 mm	225 mm	650,50	585,30
Kolano doczołowe długie 90° 250 mm	250 mm	1256,12	1130,65
Kolano doczołowe długie 90° 280 mm	280 mm	1842,34	1658,06
Kolano doczołowe długie 90° 315 mm	315 mm	2456,41	2210,87
Kolano doczołowe długie 90° 355 mm	355 mm	8551,44	6065,90
Kolano doczołowe długie 90° 400 mm	400 mm	12317,76	9717,66
Kolano doczołowe długie 90° 450 mm	450 mm	16942,05	13397,65
Kolano doczołowe długie 90° 500 mm	500 mm	20207,24	17309,77

KOLANA 45°

PE100 WODA PN16 GAZ PN10			
NAZWA TOWARU	ŚREDNICA KSZTAŁTKI	CENA PLN SDR11	CENA PLN SDR17
Kolano doczołowe długie 45° 25 mm	25 mm	29,62	
Kolano doczołowe długie 45° 32 mm	32 mm	35,90	
Kolano doczołowe długie 45° 40 mm	40 mm	44,33	
Kolano doczołowe długie 45° 50 mm	50 mm	50,71	
Kolano doczołowe długie 45° 63 mm	63 mm	63,30	56,98
Kolano doczołowe długie 45° 75 mm	75 mm	83,95	75,47
Kolano doczołowe długie 45° 90 mm	90 mm	96,71	86,98
Kolano doczołowe długie 45° 110 mm	110 mm	179,42	161,58
Kolano doczołowe długie 45° 125 mm	125 mm	228,56	205,80
Kolano doczołowe długie 45° 140 mm	140 mm	255,21	229,81
Kolano doczołowe długie 45° 160 mm	160 mm	334,95	301,60
Kolano doczołowe długie 45° 180 mm	180 mm	387,44	348,63
Kolano doczołowe długie 45° 200 mm	200 mm	530,48	477,40
Kolano doczołowe długie 45° 225 mm	225 mm	631,09	567,68
Kolano doczołowe długie 45° 250 mm	250 mm	1218,50	1096,70
Kolano doczołowe długie 45° 280 mm	280 mm	1786,83	1608,32
Kolano doczołowe długie 45° 315 mm	315 mm	2382,72	2144,48
Kolano doczołowe długie 45° 355 mm	355 mm	7841,26	5474,16
Kolano doczołowe długie 45° 400 mm	400 mm	12171,96	9078,84
Kolano doczołowe długie 45° 450 mm	450 mm	15902,55	11828,41
Kolano doczołowe długie 45° 500 mm	500 mm	19099,56	14646,75

KOLANA 30°

PE100 WODA PN16 GAZ PN10			
NAZWA TOWARU	ŚREDNICA KSZTAŁTKI	CENA PLN SDR11	CENA PLN SDR17
Kolano doczołowe długie 30° 75 mm	75 mm	297,25	274,59
Kolano doczołowe długie 30° 90 mm	90 mm	351,27	312,82
Kolano doczołowe długie 30° 110 mm	110 mm	573,70	394,47
Kolano doczołowe długie 30° 125 mm	125 mm	520,83	451,71
Kolano doczołowe długie 30° 140 mm	140 mm	686,07	555,48
Kolano doczołowe długie 30° 160 mm	160 mm	945,25	826,47
Kolano doczołowe długie 30° 180 mm	180 mm	1052,17	960,39
Kolano doczołowe długie 30° 200 mm	200 mm	1430,73	1280,05
Kolano doczołowe długie 30° 225 mm	225 mm	1674,25	1560,87

TRÓJNIKI RÓWNOPRZELOTOWE

PE100 WODA PN16 GAZ PN10				
NAZWA TOWARU		ŚREDNICA KSZTAŁTKI	CENA PLN SDR11	CENA PLN SDR17
Trójnik równoprzelotowy długi	32mm	32x32x32mm	33,30	
Trójnik równoprzelotowy długi	40mm	40x40x40mm	39,46	
Trójnik równoprzelotowy długi	50mm	50x50x50mm	47,30	
Trójnik równoprzelotowy długi	63mm	63x63x63mm	62,17	56,11
Trójnik równoprzelotowy długi	75mm	75x75x75mm	94,55	85,20
Trójnik równoprzelotowy długi	90mm	90x90x90mm	146,45	131,85
Trójnik równoprzelotowy długi	110mm	110x110x110mm	209,16	188,23
Trójnik równoprzelotowy długi	125mm	125x125x125mm	294,95	265,54
Trójnik równoprzelotowy długi	140mm	140x140x140mm	445,56	401,01
Trójnik równoprzelotowy długi	160mm	160x160x160mm	516,81	465,29
Trójnik równoprzelotowy długi	180mm	180x180x180mm	745,37	670,77
Trójnik równoprzelotowy długi	200mm	200x200x200mm	1083,89	975,72
Trójnik równoprzelotowy długi	225mm	225x225x225mm	1283,96	1155,41
Trójnik równoprzelotowy długi	250mm	250x250x250mm	1840,18	1656,16
Trójnik równoprzelotowy długi	280mm	280x280x280mm	2471,27	2224,22
Trójnik równoprzelotowy długi	315mm	315x315x315mm	3682,80	3314,49
Trójnik równoprzelotowy długi	355mm	355x355x355mm	9368,66	7617,83
Trójnik równoprzelotowy długi	400mm	400x400x400mm	18267,32	14176,81
Trójnik równoprzelotowy długi	450mm	450x450x450mm	28629,26	22246,42
Trójnik równoprzelotowy długi	500mm	500x500x500mm	26558,03	21506,23

TRÓJNIKI REDUKCYJNE

PE100 WODA PN16 GAZ PN10			
NAZWA TOWARU	ŚREDNICA KSZTAŁTKI	CENA PLN SDR11	CENA PLN SDR17
Trójnik redukcyjny długi 063X032	63x63x32 mm	97,25	
Trójnik redukcyjny długi 063X040	63x63x40 mm	97,25	
Trójnik redukcyjny długi 063X050	63x63x50 mm	99,42	
Trójnik redukcyjny długi 075X032	75x75x32 mm	136,07	
Trójnik redukcyjny długi 075X040	75x75x40 mm	138,82	
Trójnik redukcyjny długi 075X050	75x75x50xx	138,82	
Trójnik redukcyjny długi 075X063	75x75x63 mm	141,85	127,63
Trójnik redukcyjny długi 090X050	90x90x50 mm	168,88	
Trójnik redukcyjny długi 090X063	90x90x63 mm	172,18	154,88
Trójnik redukcyjny długi 090X075	90x90x75 mm	175,80	158,23
Trójnik redukcyjny długi 110X050	110x110x50 mm	236,13	
Trójnik redukcyjny długi 110X063	110x110x63 mm	241,00	216,72
Trójnik redukcyjny długi 110X075	110x110x75 mm	245,81	221,27
Trójnik redukcyjny długi 110X090	110x110x90 mm	251,00	225,81
Trójnik redukcyjny długi 125x063	125x125x63 mm	418,10	364,41
Trójnik redukcyjny długi 125X090	125x125x90 mm	346,74	312,19
Trójnik redukcyjny długi 125X110	125x125x110 mm	354,04	318,57
Trójnik redukcyjny długi 140X063	140x140x63 mm	698,72	598,44
Trójnik redukcyjny długi 140X075	140x140x75 mm	698,72	598,71
Trójnik redukcyjny długi 140X090	140x140x90 mm	513,78	462,21
Trójnik redukcyjny długi 140X110	140x140x110 mm	524,05	471,67
Trójnik redukcyjny długi 140X125	140x140x125 mm	534,70	481,29
Trójnik redukcyjny długi 160X063	160x160x63 mm	572,00	514,70

TRÓJNIKI REDUKCYJNE

PE100 WODA PN16 GAZ PN10			
NAZWA TOWARU	ŚREDNICA KSZTAŁTKI	CENA PLN SDR11	CENA PLN SDR17
Trójnik redukcyjny długi 160X075	160x160x75mm	583,79	525,24
Trójnik redukcyjny długi 160X090	160x160x90mm	595,57	535,89
Trójnik redukcyjny długi 160X110	160x160x110mm	607,74	547,14
Trójnik redukcyjny długi 160X125	160x160x125mm	620,17	558,06
Trójnik redukcyjny długi 180X090	180x180x90mm	841,76	757,43
Trójnik redukcyjny długi 180X110	180x180x110mm	859,00	772,94
Trójnik redukcyjny długi 180X125	180x180x125mm	876,57	788,94
Trójnik redukcyjny długi 180X140	180x180x140mm	1165,14	1047,35
Trójnik redukcyjny długi 180X160	180x180x160mm	894,52	804,73
Trójnik redukcyjny długi 200X063	200x200x63mm	1224,23	1101,84
Trójnik redukcyjny długi 200X090	200x200x90mm	1249,10	1124,27
Trójnik redukcyjny długi 200X110	200x200x110mm	1274,88	1147,25
Trójnik redukcyjny długi 200X125	200x200x125mm	1274,88	1147,25
Trójnik redukcyjny długi 200X160	200x200x160mm	1300,62	1170,60
Trójnik redukcyjny długi 225X063	225x225x63mm	1880,13	1760,61
Trójnik redukcyjny długi 225X075	225x225x75mm	1880,13	1760,61
Trójnik redukcyjny długi 225X090	225x225x90mm	1479,50	1331,59
Trójnik redukcyjny długi 225X110	225x225x110mm	1509,82	1358,84
Trójnik redukcyjny długi 225X125	225x225x125mm	1509,82	1358,84
Trójnik redukcyjny długi 225X160	225x225x160mm	1540,69	1386,41
Trójnik redukcyjny długi 250X090	250x250x90mm	2036,90	1833,21
Trójnik redukcyjny długi 250X110	250x250x110mm	2078,42	1870,51
Trójnik redukcyjny długi 250X125	250x250x125mm	2078,42 zł	1870,51 zł

TRÓJNIKI REDUKCYJNE

PE100 WODA PN16 GAZ PN10			
NAZWA TOWARU	ŚREDNICA KSZTAŁTKI	CENA PLN SDR11	CENA PLN SDR17
Trójnik redukcyjny długi 250X160	250x250x160 mm	2120,80	1908,68
Trójnik redukcyjny długi 250X225	250x250x225 mm	2208,16	1987,49
Trójnik redukcyjny długi 280X110	280x280x110 mm	2735,24	2461,87
Trójnik redukcyjny długi 280X160	280x280x160 mm	2735,24	2461,87
Trójnik redukcyjny długi 280X200	280x280x200 mm	2848,01	2563,39
Trójnik redukcyjny długi 280X225	280x280x225 mm	2906,18	2615,50
Trójnik redukcyjny długi 280X250	280x280x250 mm	2965,59	2668,86
Trójnik redukcyjny długi 315X110	315x315x110 mm	4076,19	3668,52
Trójnik redukcyjny długi 315X160	315x315x160 mm	4159,22	3743,40
Trójnik redukcyjny długi 315X200	315x315x200 mm	4244,15	3819,78
Trójnik redukcyjny długi 315X225	315x315x225 mm	4330,81	3897,68
Trójnik redukcyjny długi 315X250	315x315x250 mm	4419,30	3977,37

REDUKCJE

PE100 WODA PN16 GAZ PN10			
NAZWA TOWARU	ŚREDNICA KSZTAŁTKI	CENA PLN SDR11	CENA PLN SDR17
Redukcja doczołowa długa 032X020	32x20 mm	13,35	
Redukcja doczołowa długa 032X025	32x25 mm	14,60	
Redukcja doczołowa długa 040X025	40x25 mm	20,92	
Redukcja doczołowa długa 040X032	40x32 mm	20,92	
Redukcja doczołowa długa 050X025	50x25 mm	22,43	
Redukcja doczołowa długa 050X032	50x32 mm	24,60	
Redukcja doczołowa długa 050X040	50x40 mm	24,60	
Redukcja doczołowa długa 063X025	63x25 mm	34,60	
Redukcja doczołowa długa 063X032	63x32 mm	34,60	
Redukcja doczołowa długa 063X040	63x40 mm	34,60	
Redukcja doczołowa długa 063X050	63x50 mm	34,60	
Redukcja doczołowa długa 075X032	75x32 mm	53,30	
Redukcja doczołowa długa 075X040	75x40 mm	53,30	
Redukcja doczołowa długa 075X050	75x50 mm	53,30	
Redukcja doczołowa długa 075X063	75x63 mm	53,30	50,60
Redukcja doczołowa długa 090X050	90x50 mm	73,68	100,77
Redukcja doczołowa długa 090X063	90x63 mm	73,68	70,01
Redukcja doczołowa długa 090X075	90x75 mm	73,68	70,01
Redukcja doczołowa długa 110X063	110x63 mm	98,17	93,04
Redukcja doczołowa długa 110X075	110x75 mm	98,17	93,04
Redukcja doczołowa długa 110X090	110x90 mm	98,17	93,04
Redukcja doczołowa długa 125X063	125x63 mm	118,23	112,50
Redukcja doczołowa długa 125X075	125x75 mm	118,23	112,50

REDUKCJE

PE100 WODA PN16 GAZ PN10			
NAZWA TOWARU	ŚREDNICA KSZTAŁTKI	CENA PLN SDR11	CENA PLN SDR17
Redukcja doczołowa długa 125X090	125x90 mm	118,23	112,50
Redukcja doczołowa długa 125X110	125x110 mm	118,23	112,50
Redukcja doczołowa długa 140X075	140x75 mm	169,75	161,21
Redukcja doczołowa długa 140X090	140x90 mm	169,75	161,21
Redukcja doczołowa długa 140X110	140x110 mm	169,75	161,21
Redukcja doczołowa długa 140X125	140x125 mm	169,75	161,21
Redukcja doczołowa długa 160X090	160x90 mm	227,32	215,26
Redukcja doczołowa długa 160X110	160x110 mm	227,32	215,26
Redukcja doczołowa długa 160X125	160x125 mm	227,32	215,26
Redukcja doczołowa długa 160X140	160x140 mm	227,32	215,26
Redukcja doczołowa długa 180X090	180x90 mm	505,19	505,19
Redukcja doczołowa długa 180X110	180x110 mm	252,19	239,75
Redukcja doczołowa długa 180X125	180x125 mm	259,76	246,78
Redukcja doczołowa długa 180X140	180x140 mm	270,68	257,05
Redukcja doczołowa długa 180X160	180x160 mm	284,95	270,68
Redukcja doczołowa długa 200X110	200x110 mm	331,28	314,95
Redukcja doczołowa długa 200X125	200x125 mm	437,18	437,18
Redukcja doczołowa długa 200X140	200x140 mm	331,28	314,95
Redukcja doczołowa długa 200X160	200x160 mm	331,28	314,95
Redukcja doczołowa długa 200X180	200x180 mm	331,28	314,95
Redukcja doczołowa długa 225X110	225x110 mm	531,94	505,24
Redukcja doczołowa długa 225X160	225x160 mm	531,94	505,24
Redukcja doczołowa długa 225X180	225x180 mm	531,94	505,24

REDUKCJE

PE100 WODA PN16 GAZ PN10			
NAZWA TOWARU	ŚREDNICA KSZTAŁTKI	CENA PLN SDR11	CENA PLN SDR17
Redukcja doczołowa długa 225X200	225x200 mm	531,94	505,24
Redukcja doczołowa długa 250X160	250x160 mm	763,53	725,37
Redukcja doczołowa długa 250X180	250x180 mm	763,53	725,37
Redukcja doczołowa długa 250X200	250x200 mm	763,53	725,37
Redukcja doczołowa długa 250X225	250x225 mm	763,53	725,37
Redukcja doczołowa długa 280X180	280x180 mm	949,01	901,44
Redukcja doczołowa długa 280X200	280x200 mm	949,01	901,44
Redukcja doczołowa długa 280X225	280x225 mm	949,01	901,44
Redukcja doczołowa długa 280X250	280x250 mm	949,01	901,44
Redukcja doczołowa długa 315X225	315x225 mm	1313,64	1248,18
Redukcja doczołowa długa 315X250	315x250 mm	1313,64	1248,18
Redukcja doczołowa długa 315X280	315x280 mm	1313,64	1248,18
Redukcja doczołowa długa 355X250	355x250 mm	4320,21	4161,44
Redukcja doczołowa długa 355X280	355x280 mm	4034,45	3809,67
Redukcja doczołowa długa 355X315	355x315 mm	2683,08	2241,79
Redukcja doczołowa długa 400X280	400x280 mm	4161,44	4260,48
Redukcja doczołowa długa 400x315	400x315 mm	3809,67	4225,50
Redukcja doczołowa długa 400X355	400x355 mm	2241,79	2885,37

TULEJE KOŁNIERZOWE

PE100 WODA PN16 GAZ PN10			
NAZWA TOWARU	ŚREDNICA KSZTAŁTKI	CENA PLN SDR11	CENA PLN SDR17
Tuleja kołnierzowa długa 32 mm	32 mm	19,08	
Tuleja kołnierzowa długa 40 mm	40 mm	22,43	
Tuleja kołnierzowa długa 50 mm	50 mm	28,81	
Tuleja kołnierzowa długa 63 mm	63 mm	34,87	32,71
Tuleja kołnierzowa długa 75 mm	75 mm	43,95	41,25
Tuleja kołnierzowa długa 90 mm	90 mm	58,55	54,87
Tuleja kołnierzowa długa 110 mm	110 mm	73,03	68,55
Tuleja kołnierzowa długa 125 mm	125 mm	90,60	85,20
Tuleja kołnierzowa długa 140 mm	140 mm	124,88	117,25
Tuleja kołnierzowa długa 160 mm	160 mm	136,72	128,50
Tuleja kołnierzowa długa 180 mm	180 mm	207,59	195,15
Tuleja kołnierzowa długa 200 mm	200 mm	255,21	240,02
Tuleja kołnierzowa długa 225 mm	225 mm	279,76	263,11
Tuleja kołnierzowa długa 250 mm	250 mm	419,50	394,36
Tuleja kołnierzowa długa 280 mm	280 mm	565,30	531,35
Tuleja kołnierzowa długa 315 mm	315 mm	712,94	670,17
Tuleja kołnierzowa długa 355 mm	355 mm	1178,77	1091,46
Tuleja kołnierzowa długa 400 mm	400 mm	1630,16	1509,45
Tuleja kołnierzowa długa 450 mm	450 mm	7104,27	6388,96
Tuleja kołnierzowa długa 500 mm	500 mm	9423,47	8309,20
Tuleja kołnierzowa długa 560 mm	560 mm	8038,69	7764,77
Tuleja kołnierzowa długa 630 mm	630 mm	11334,80	9736,69

ZAŚLEPKI

PE100 WODA PN16 GAZ PN10			
NAZWA TOWARU	ŚREDNICA KSZTAŁTKI	CENA PLN SDR11	CENA PLN SDR17
Zaślepka doczołowa długa SDR11 25mm	25mm	24,60	
Zaślepka doczołowa długa SDR11 32mm	32mm	31,19	
Zaślepka doczołowa długa SDR11 40mm	40mm	37,73	
Zaślepka doczołowa długa SDR11 50mm	50mm	48,28	
Zaślepka doczołowa długa SDR11 63mm	63mm	46,38	43,95
Zaślepka doczołowa długa SDR11 75mm	75mm	86,39	82,12
Zaślepka doczołowa długa SDR11 90mm	90mm	105,20	100,06
Zaślepka doczołowa długa SDR11 110mm	110mm	135,20	128,50
Zaślepka doczołowa długa SDR11 125mm	125mm	156,99	149,15
Zaślepka doczołowa długa SDR11 140mm	140mm	195,53	185,80
Zaślepka doczołowa długa SDR11 160mm	160mm	204,29	194,02
Zaślepka doczołowa długa SDR11 180mm	180mm	289,16	274,95
Zaślepka doczołowa długa SDR11 200mm	200mm	359,82	341,87
Zaślepka doczołowa długa SDR11 225mm	225mm	430,42	408,91
Zaślepka doczołowa długa SDR11 250mm	250mm	500,43	475,29
Zaślepka doczołowa długa SDR11 280mm	280mm	705,04	669,90
Zaślepka doczołowa długa SDR11 315mm	315mm	965,39	917,23
Zaślepka doczołowa długa SDR11 355mm	355mm	1514,58	1465,23
Zaślepka doczołowa długa SDR11 400mm	400mm	2152,70	2045,07

OGÓLNE WARUNKI SPRZEDAŻY

1. Ogólne Warunki Umowy regulują zasady współpracy pomiędzy Sprzedawcą (Fusepol Silesia S.C. z siedzibą w Gliwicach, adres: ul. Chorzowska 58 B, 44-100 Gliwice, NIP 6312658161, REGON 362095454) i Kupującym - wspólnie zwanych Stronami, a każda z osobna Stroną - w zakresie zawierania i realizacji wszelkiego rodzaju umów, w tym również umów zawieranych w formie przyjęcia pisemnego zamówienia.
2. W celu zawarcia każdej umowy (w szczególności umowy sprzedaży lub dostawy) Kupujący składa Sprzedawcy zamówienie. Zamówienie może być złożone w formie ustnej, pisemnej, faksem lub e-mailem.
3. Zamówienie powinno być złożone przez osobę uprawnioną do jego składania w imieniu Kupującego.
4. Odbiór zamówionego towaru może dokonać osoba będąca uprawniona przez Kupującego.
5. Kupujący w zamówieniu zobowiązany jest określić nazwę towaru, jego ilość, oraz sposób, termin i miejsce odbioru zamówionego towaru a także ceny, formy i termin płatności.
6. Jeżeli nie uzgodniono inaczej, ceny (w szczególności ceny towarów) są cenami netto, do których należy doliczyć podatek od towarów i usług (VAT) obowiązujący w dniu wystawienia faktury. Podstawą do ustalenia wartości każdorazowej transakcji pomiędzy Stronami jest aktualny cennik towarów Sprzedawcy lub oferta Sprzedawcy.
7. Sprzedawca zastrzega sobie prawo udzielenia Kupującemu upustu od cen z aktualnego cennika Sprzedawcy w wysokości określonej przez Sprzedawcę.
8. Sprzedawca zastrzega sobie w każdym czasie prawo do podwyższenia ceny towaru jeszcze niewydanego, w szczególności w przypadku podwyższenia cła, wprowadzenia innych obciążeń publicznoprawnych, wzrostu cen surowców, zmiany kursów walut.
9. Sprzedawca poinformuje Kupującego o zmianie cennika przed jego wprowadzeniem, w formie listu, e-mailem lub faksem, wskazując datę, od której będzie obowiązywał nowy cennik. W momencie wejścia w życie nowego cennika traci ważność cennik poprzednio obowiązujący, chyba że Strony uzgodniły inaczej w umowie indywidualnej, zawartej na piśmie pod rygorem nieważności.
10. Koszt dostarczenia towaru będzie indywidualnie ustalany dla każdego zamówienia przez Sprzedawcę.
11. Termin i sposób realizacji zamówionego towaru ustalane są w potwierdzeniu przyjęcia zamówienia. Przypadki siły wyższej oraz inne okoliczności niezależne od Sprzedawcy, w szczególności opóźnienia dostaw poddostawców, upoważniają Sprzedawcę do wprowadzenia zmian terminów dostaw. W takim przypadku wyłącza się dochodzenie roszczeń od Sprzedawcy za ewentualne straty z tym związane.
12. Kupujący jest zobowiązany do zbadania towaru pod względem ilościowym i jakościowym w momencie jego otrzymania. Reklamacje co do ilości i jakości dostarczonego towaru należy składać na piśmie niezwłocznie po odbiorze towaru, nie później jednak niż w ciągu 7 dni.
13. W przypadku, gdy Kupujący osobiście lub przy pomocy osoby trzeciej (m.in. spedytora) odbiera towar od Sprzedawcy, termin realizacji świadczenia jest uważany za zachowany w dniu, w którym Kupującemu została zgłoszona (np. telefonicznie, e-mailem, faksem) gotowość wydania towaru w siedzibie Sprzedawcy.
14. W przypadku, gdy przesyłka nie może być zrealizowana z przyczyn leżących po stronie Kupującego, Sprzedawca będzie uprawniony do naliczania m.in. kosztów kolejnych prób doręczenia, kosztów ubezpieczenia i składowania towaru.
15. Kupujący upoważnia Sprzedawcę do wystawiania faktur VAT bez podpisu Kupującego i wysłania ich pocztą elektroniczną lub na adres wskazany przez Kupującego.
16. Kupujący zobowiązuje się do regulowania należności za towary na podstawie wystawionej przez Sprzedawcę faktury VAT, w terminie podanym na fakturze, liczonym od daty wystawienia faktury, przelewem na rachunek Sprzedawcy określony na fakturze.
17. Za datę zapłaty uważa się termin uznania należności w pełnej kwocie na rachunku bankowym Sprzedawcy.
18. Przy przekroczeniu terminów płatności Sprzedawca jest uprawniony do naliczania Kupującemu odsetek ustawowych.
19. W przypadku zalegania z jakimikolwiek płatnościami Sprzedawca zastrzega sobie prawo do anulowania Kupującemu wybranych albo wszystkich przyznanych upustów do momentu wystąpienia zaległości.

20. Sprzedawca zastrzega prawo własności towaru do chwili uiszczenia przez Kupującego całej ceny wynikającej z umowy, uwzględniającej w szczególności cenę: towaru, należny podatek, koszty dostarczenia towaru.
21. Zgłoszenie przez Kupującego reklamacji nie zwalnia z obowiązku zapłaty pełnej ceny towaru w terminie określonym w umowie lub fakturze.
22. Kupujący zobowiązuje się nie wstrzymywać zapłaty, ani też nie potrącać żadnych kwot wynikających z jego roszczeń w stosunku do Sprzedawcy, z wyjątkiem kwot wynikających z roszczeń, które zostały wyraźnie uznane przez Sprzedawcę.
23. Sprzedawca co do zasady nie przyjmuje zwrotu towaru. W wyjątkowych przypadkach Sprzedawca zastrzega sobie prawo do wyrażenia zgody na zwrot towaru przez Kupującego, w terminie nie późniejszym niż 30 dni od daty wystawienia faktury, na zasadach każdorazowo określonych przez Sprzedawcę. Zwracany towar musi być nowy, nieużywany, wolny od wad, zwrócony w oryginalnym opakowaniu - warunkiem zwrotu jest zaakceptowanie przez Sprzedawcę stanu zwracanego towaru. Zaakceptowany zwrot musi zostać przyjęty przez Sprzedawcę i rozliczony fakturą korektą, w obrębie tego samego roku kalendarzowego, w którym dokonany został zakup. Wszystkie koszty zwrotu ponosi Kupujący.
24. Strony zobowiązują się do zachowania w tajemnicy wszelkich informacji uzyskanych w związku z wykonywaniem umowy i Ogólnych Warunków Umowy, a w szczególności do nie wykorzystywania dla własnych celów lub celów osób trzecich i nie ujawniania osobom trzecim jakichkolwiek informacji dotyczących drugiej Strony, w tym w szczególności informacji handlowych, przebiegu negocjacji, terminów realizacji zamówień, struktury cen, upustów, otrzymanych ofert, polityki marketingowej i handlowej, których ujawnienie, bądź wykorzystanie mogłoby w jakikolwiek sposób naruszyć interes drugiej Strony.
25. Każda ze Stron zobowiązuje się do natychmiastowego zawiadomienia drugiej Strony w formie pisemnej, za potwierdzeniem odbioru, o zmianie adresu siedziby, wszczęciu postępowania upadłościowego lub restrukturyzacyjnego, a także o przyczynach uzasadniających wszczęcie takiego postępowania, zmianie stanu prawnego, nazwy lub właścicieli, zmianie w składzie osobowym osób upoważnionych do odbioru towarów i faktur VAT, osób uprawnionych do zatwierdzania ofert.
26. Jakiekolwiek warunki realizacji umowy zawarte w dokumentach Kupującego, niezgodne lub wykraczające poza postanowienia Ogólnych Warunków Sprzedaży i ofertę Sprzedawcy, nie są wiążące dla Sprzedawcy.
27. Niniejsze Ogólne Warunki Sprzedaży uznaje się za przyjęte, jeśli w ciągu trzech dni od daty otrzymania oferty, potwierdzenia przyjęcia zamówienia lub faktury nie zostało złożone pisemne zastrzeżenie. Poprzez odbiór towarów następuje akceptacja Ogólnych Warunków Sprzedaży przez Kupującego.
28. W sprawach nieuregulowanych w Ogólnych Warunkach Sprzedaży mają zastosowanie przepisy Kodeksu Cywilnego oraz inne odpowiednie przepisy prawa polskiego.

NOTATKI